

November 2020

# WAAR HIJEN



## Sloeber

Buitenschoolse kinderopvang

**GASSITE**

Van gasfabriek tot groene centrumparking

**UITagenda**

Onder voorbehoud



*Gezellig spelen in donkere dagen*

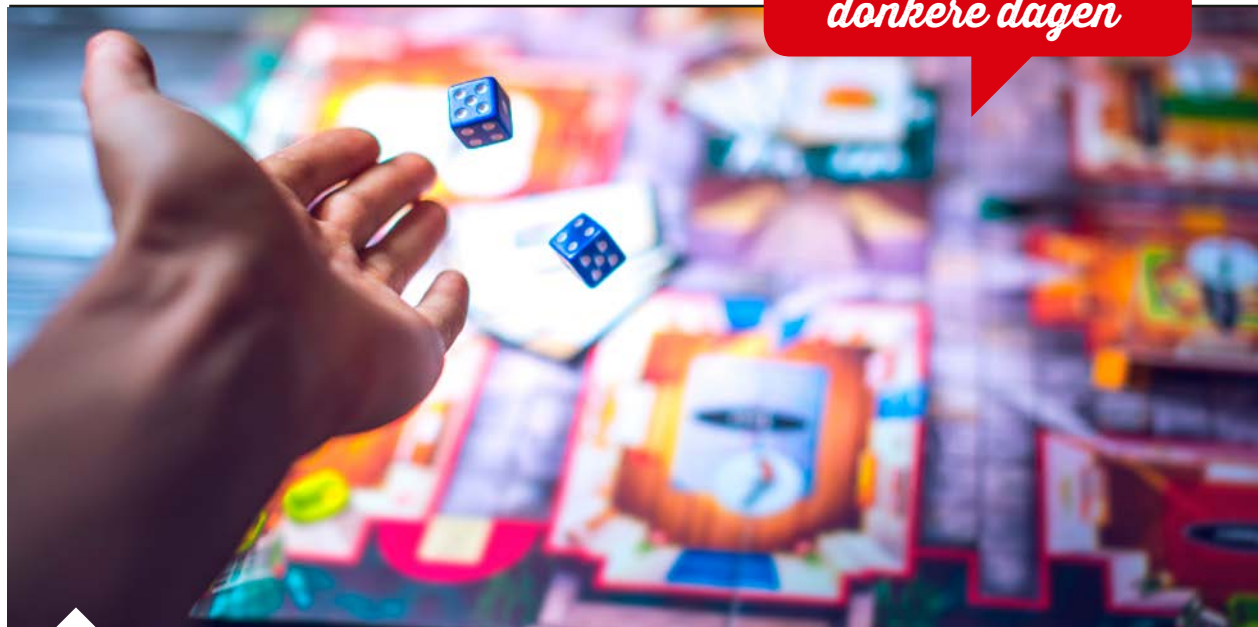

## SPELOTHEEK

**Gezelschapspellen worden steeds populairder. Daarom biedt de bibliotheek jou een mooie selectie gezelschapspellen voor alle leeftijden aan.**

De gevarieerde spelkeuze van onze bibliotheek zal iedereen bekoren, zowel beginnende als meer ervaren spelliefhebbers, familiemensen, strategische en behendige spelers en zelfs de allerkleinsten.

Nieuwe materialen brengen ook spelregels met zich mee. Je leent maximum 2 spellen per lener (volwassenlidkaart) en dit voor een periode van maximum 4 weken.

Het ontlenen is gratis. Na het terugbrengen wordt elk spel gecontroleerd op volledigheid en schade. Indien er iets ontbreekt of beschadigd is, word je binnen de drie dagen hiervan verwittigd en zal de schade moeten vergoed worden.

Het ontlenen van spellen kan enkel tijdens de bemande openingsuren van de bibliotheek.



Maak kennis met de gassite

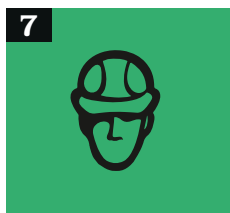

Wat kan de renovatiecoach voor jou betekenen?



Klaar voor de nieuwe challenge van 'Wervik wordt Wakker'



Download de corona-app



Opgroeien@Wervik

## WIST-JE-DATJE VAN DE MAAND

**Wist je dat ... je via onze website zowel klachten als meldingen online kan indienen? Voor beide hebben wij een onlineformulier zodat alles vlot bij onze bevoegde diensten terecht komt.**

### Wat is een klacht ?

Onder klacht wordt verstaan: een duidelijke uiting waarbij een burger of organisatie klaagt over een al dan niet verrichte handeling of prestatie van een personeelslid of een dienst van de stad of het OCMW Wervik.

Een klacht kan zowel betrekking hebben op:

- Een foute handeling of prestatie;
- Het afwijken van de vastgelegde of gebruikelijke werkwijze;
- Het niet of slechts gedeeltelijk uitvoeren van een handeling of prestatie;
- Het niet verlenen van de dienstverlening op een respectvolle of onpartijdige wijze.



	MELDING	KLACHT
WANNEER INDIENEN?	Losse tegel, defect aan speelplein, ...  <u>Bijvoorbeeld:</u> Je ziet een losliggende tegel van het voetpad in de Schoolstraat. Je maakt hier een melding van zodat de technische diensten deze kunnen herstellen.	Gericht tegen een personeelslid of stadsdienst.  <u>Bijvoorbeeld:</u> Je gaat langs bij een stadsdienst maar wordt niet vriendelijk onthaald en krijgt verkeerde info. Je dient een klacht in tegen de persoon die je niet vriendelijk behandelde.
HOE INDIENEN?	Elektronisch op <a href="http://www.wervik.be/melding">www.wervik.be/melding</a>	Elektronisch op <a href="http://www.wervik.be/klacht">www.wervik.be/klacht</a>
	Klachten en meldingen kunnen ook telefonisch of per schrijven binnengebracht worden. Het centraal klachtenmeldpunt bevindt zich op de dienst secretariaat in het stadhuis van Wervik. Indien een klacht door de burger mondeling wordt geformuleerd, schrijft een lid van de dienst secretariaat deze klacht neer en wordt deze ondertekend door de indiener.  <u>Let wel:</u> via de chatfunctie van onze facebookpagina ontvangen wij GEEN klachten of meldingen.	
OPVOLGING	Je krijgt een mail of brief ter bevestiging. Je melding wordt geregistreerd en doorgegeven aan de betrokken dienst. Je wordt op de hoogte gebracht.	Je krijgt een mail of brief ter bevestiging. De klacht wordt intern onderzocht en er wordt nagegaan of deze ontvankelijk en gegrond is.

# Van gasfabriek tot groene centrum-parking

Binnenkort start OVAM (Openbare Vlaamse Afvalstoffenmaatschappij) met de sanering van de oude Gassite in de Gasstraat. Op verschillende plaatsen is de grond immers vervuild met teer. Na de sanering van de vervuilde grond, wordt gestart met de aanleg van de groene centrum-parking voor ruim 70 auto's.



Foto genomen tijdens de overstroming van 1925. Links het materiaaldepot, rechts het woonhuis, bureau en magazijn.



Gazometer in de laatste jaren van zijn bestaan.

## DE GASSITE KENT EEN BEWOGEN GESCHIEDENIS

De gasfabriek werd in 1865 opgericht door Joseph Valcke-Hage uit Ieper. In het (inmiddels afgebroken) gebouw waar voorheen de muziekschool zat, vond je vroeger het bureau en de winkel van de gasfabriek. Het gas zelf werd geproduceerd in het fabriekje achter de muziekschool. In de halle aux fours stonden speciale ovens. Daarin werd steenkool (cokes) verhit tot 600 graden. De verbranding gebeurde zonder zuurstof, waardoor het gas uit de kolen vrijkomt. Daarna moest het gas nog gezuiverd worden, dat gebeurde in het zaaltje naast de ovens. Na dat hele proces kon het gas verkocht worden. Het ging via ondergrondse

leidingen naar de openbare verlichting en naar de huizen.

## GASGEVEN IN DE GASFABRIEK

Het gas dat niet meteen verbruikt werd, werd opgeslagen in twee grote gastanks of gazometers. De omwonenden van de fabriek konden aan de stand van de gazometer zien hoe hard ze werkten in de fabriek: wanneer er veel gas geproduceerd werd, dan stonden beide gashouders helemaal omhoog. Lag de productie stil, dan kwamen de kuipen zachtjes naar beneden.

Ze hoopten in de gasfabriek altijd op een milde winter. In de tanks zat water, zodat het gas niet kon ontsnappen. Maar als de temperatuur lang onder nul ging, vror alles vast,

konden de gazometers niet meer naar boven of beneden en dan werd wel eens gevloekt in de fabriek.

## EEN BOMBARDEMENT IN 1917 VEEGT DE FABRIEK VAN DE KAART

In de Eerste Wereldoorlog werd Wervik zwaar gebombardeerd. Ook de gasfabriek moest eraan geloven. De ovens werden na de vernieling niet heropgebouwd, de gazometers wel. Vanaf toen werd er geen gas meer geproduceerd in Wervik, maar werd er wel nog gas aangevoerd en opgeslagen in de gazometers. Na de Tweede Wereldoorlog werd elektriciteit populairder dan gas. In 1972 werd de laatste gazometer afgebroken.

## EEN VERVELEND EN SCHADELIJK SOUVENIR UIT HET VERLEDEN

In 2006 ontdekte een stadsarbeider met zijn graafmachine een oude teerput op de Gassite. Na onderzoek bleken er twee van die putten te zijn. Bij de productie van het gas kwamen er schadelijke stoffen zoals ijzeraarde, teer, chroom en ammonium vrij. Die afvalstoffen werden ten tijde van de fabriek gedumpt in deze putten en gaven aanleiding tot bodem- en grondwaterverontreiniging met teer en cyanide. OVAM en de stad Wervik bundelen daarom de krachten om het terrein te saneren en de grond en het grondwater te zuiveren.

## HOE WORDT DE BODEM-SANERING AANGEPAKT?

De verontreiniging met teer en cyanide zal in opdracht van de OVAM en de stad Wervik gesaneerd worden door middel van een ontgraving, waarbij zowel de teerputten als de verontreinigde toplaag afgegraven worden. Er wordt geraamd dat er ruim 3.000 ton verontreinigde grond afgevoerd zal worden voor verwerking. Om een droge ontgraving mogelijk te maken, zal het grondwater niveau verlaagd worden door middel van een bemaling. Het opgepompte, verontreinigde grondwater wordt na zuivering geloosd in de nabijgelegen riolering. De graafwerken in de saneringszone zelf vereisen specifieke veiligheidsmaatregelen. In de saneringszone



moeten de arbeiders veiligheidskledij dragen om contact met de verontreinigde grond te vermijden. Voor de omwonenden en voorbijgangers is er evenwel geen gevaar. Er worden geen risico's verwacht buiten de werfzone. Een erkend bodemsaneringsdeskundige volgt de sanering nauwgezet op en voert zowel buiten als binnen de werfzone luchtmetingen uit. Een veiligheidscoördinator controleert het naleven van de veiligheidsvoorschriften.

## TIMING

Fluvius startte de voorbereidende werken in de 2de helft van oktober 2020. De effectieve saneringswerken worden dan begin 2021 opgestart, er worden hiervoor 60 kalenderdagen gerekend. In maart 2021 worden dan de omgevingswerken opgestart.

## WELKE HINDER WORDT ER VERWACHT?

Saneren brengt helaas ook hinder met zich mee. De aan- en afvoer van materiaal zal tijdens de gangbare werkuren onvermijdelijk zijn. De aannemer stelt in nauw overleg met de stadsdiensten en de politie een verkeerscirculatieplan op om de verkeershinder tot het noodzakelijk minimum te beperken. Het ontgraven van een teerverontreiniging kan ook een sterke geur met zich meebrengen. Om de geurhinder te beperken worden specifieke maatregelen genomen. Zo worden de verontreinigde gronden zo snel mogelijk ontgraven en de tijdelijk te stockeren gronden worden afgedekt. Ook de vrachtwagens worden afgedekt bij de afvoer van de gronden.

## EEN NIEUW LEVEN VOOR DE GASSITE

Na de sanering wordt de Gassite ingericht als groene centrum-parking voor zo'n 70 wagens. Aan de randen van de parking worden heel wat struiken en bomen voorzien.

Ook tussen de parkeervakken worden bomen geplant. De par-



De parking zal te bereiken zijn via de Speldenstraat en de Gasstraat. Om sluipverkeer tussen de Speldenstraat en Molenstraat te vermijden, wordt de parking in het midden geknipt voor auto's. Enkele parkeerplaatsen worden ingericht voor minder mobiele personen. Daarnaast worden ook enkele parkeerplaatsen voorzien met laadpunt voor elektrische wagens.

keerplaatsen worden aangelegd in waterdoorlatende verharding.

**LICHTCIRKEL ALS HERINNERING AAN HET VERLEDEN**

Bij de parking wordt een wacht- en ontmoetingsplek aangelegd. Boven de ontmoetingsplek wordt een lichtcirkel gebouwd.



**STEENAKKER**

Het is de ambitie van het stadsbestuur om ook het Steenakker nog deze legislatuur om te toveren tot een mooi ontmoetingsplein.

Met het definitief ontwerp voor het Steenakker wordt daarom in het najaar 2020 de omgevingsvergunning aangevraagd en in het voorjaar 2021 wordt de aanbestedingsprocedure doorlopen.

Na de kermis volgende zomer 2021 volgen dan het archeologisch onderzoek alsook de aanleg van de nutsleidingen. De werken voor de heraanleg van het plein zelf starten dan in het voorjaar 2022.

De heraanleg van het Steenakker is gelinkt aan de ontwikkeling van de Gassite. Tijdens en na de heraanleg van Steenakker zullen minder parkeerplaatsen beschikbaar zijn en zal de centrumparking op de Gassite de parkeerdruk kunnen opvangen. Daarom is het belangrijk dat eerst de centrumparking Gassite wordt gerealiseerd en nadien pas het Steenakker.

> **Opmerkingen kunnen doorgegeven worden aan [project.steenakker@wervik.be](mailto:project.steenakker@wervik.be)**

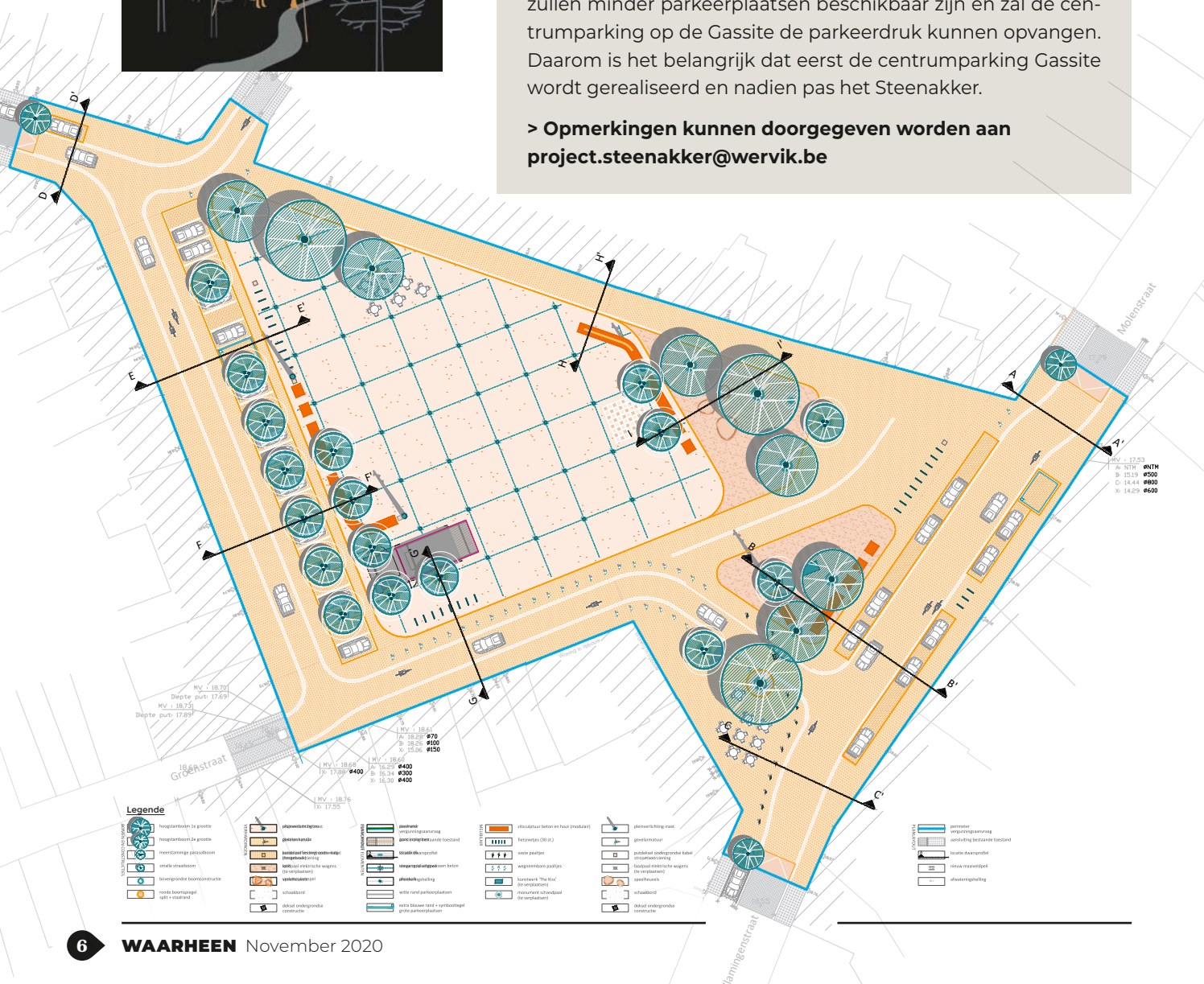

**RENOVEREN ZONDER ZORGEN?**

**BOUW OP DE RENOVATIECOACH.**

In het voetbal is iedereen coach. Maar als je zorgeloos wilt renoveren, neem je toch beter een echte prof in de arm. En die loopt al een tijdje mee. Meer zelfs, hij is intussen aan zijn 500e klant toe. 500 klanten sinds maart 2017, die kun je geen ongelijk geven. Ook in Wervik kwam de RenovatieCoach al langs.

“De vakkennis van de RenovatieCoach viel mij onmiddellijk op,” vertelt Christel uit Wervik. “Tijdens zijn eerste huisbezoek gaf hij me meer tips dan ik tot dan in alle brochures samen had gelezen. Zowel mijn ramen als mijn dak waren aan vernieuwing toe. Als alleenstaande is zo’n grote bekostiging niet evident. Ik kon zo’n professionele be-

geleiding dus bijzonder goed gebruiken. En inderdaad: ook mij heeft de RenovatieCoach ettelijke euro’s bespaard. Ik herinner me bijvoorbeeld dat ik de volledige voorgevel wou laten hermetzelen, gelukkig stak hij daar op tijd een stokje voor. Grondig hervoegen bleek namelijk meer dan voldoende.” Ook voor een lening kreeg Christel

advies. “Ik had totaal niet verwacht dat ik voor een lening in aanmerking zou komen. Gelukkig overtuigde de RenovatieCoach me ervan om navraag te doen bij het woonloket van de stad. Die lening nam voor mij de financiële spanning weg die bij zo’n renovatie hoort, en de RenovatieCoach deed de rest.”

> **Lees het volledige interview op [www.wervik.be/renovatiecoach](http://www.wervik.be/renovatiecoach)**

**RenovatieCoach staat zestigplussers bij in renovatieplannen**

Heel wat vijftig- en zestigplussers komen op een bepaald moment in hun leven voor een belangrijke beslissing te staan: blijven ze in hun huidige woning en slaan ze nog even aan het verbouwen? Of verhuizen ze naar een kleinere woning of appartement in het centrum van hun stad of gemeente? De RenovatieCoach van Intercommunale Leiedal helpt je heel graag op weg. Met zijn onafhankelijk advies biedt de Renova-

tieCoach van Intercommunale Leiedal een antwoord op de vragen van deze specifieke doelgroep. Hij combineert advies over energie met aspecten van levenslang wonen, comfort en veiligheid en geeft een langetermijnperspectief. Zo neem je op een geïnformeerde manier de juiste beslissing. Een eerste huisbezoek is gratis. Aarzel niet en neem contact op!



> **Laat jij je ook coachen? [www.warmerwonen.be/renovatiecoach](http://www.warmerwonen.be/renovatiecoach)  
renovatiecoach@warmerwonen.be - 056 24 16 19**



## BEGRAAFPLAATSEN

Onze stad kent heel wat verschillende reglementen over allerlei domeinen. Je kan ze allemaal terugvinden op onze website [www.wervik.be](http://www.wervik.be). Elke maand willen we één of twee reglementen uitpikken en even toelichten. Naar aanleiding van Allerheiligen en Allerzielen werd een reglement goedgekeurd door ons college van burgemeester en schepenen om het bezoek op de begraafplaatsen op een vlotte en veilige manier te laten verlopen.

**ARTIKEL 1:** Op 01 en 02 november zijn de stedelijke kerkhoven voor het publiek toegankelijk van 08.00 uur tot 17.30 uur.

**ARTIKEL 2:** De toegang tot de kerkhoven, voor het uitvoeren van werken aan, of het reinigen van graven en grafzerken is **ten strengste verboden vanaf 26 oktober** tot de zondag na Allerzielen.

**ARTIKEL 3: Vanaf 26 oktober** tot de zondag na Allerzielen blijven de kerkhoven toegankelijk voor het publiek voor het aanbrengen van bloemen en bloempotten.

**ARTIKEL 4:** Papier of afval of vuilnis moeten gestort worden op de daartoe bestemde en aangeduide vuilnisputten of -bakken.

**ARTIKEL 5:** Om de zerken te reinigen werden ten behoeve van het publiek waterkranen aangebracht. Het is ten strengste **verboden graven en zerken te reinigen met een hogedrukreiniger**. Het water wordt op 29 oktober 's avonds afgesloten.

**ARTIKEL 6:** Het is streng verboden vanaf **24 oktober t/m 03 november** voertuigen op de kerkhoven te rijden en werken aan

graftkens of monumenten uit te voeren.

**ARTIKEL 7:** Voor wat betreft het kerkhof in de Komenstraat, dienen de bloemenverkopers stand te nemen op de voorbehouden plaatsen gelegen langs de zijde van het kerkhof.

**ARTIKEL 8:** De bloempotten moeten **voor 1 december** door de eigenaars of familieleden verwijderd worden. Indien aan voormelde bepaling niet wordt voldaan, heeft het stadsbestuur recht deze zelf te verwijderen en worden ze eigendom van de stad.

**Het publiek wordt verzocht het stadsbestuur te steunen in de zorg die gedragen wordt voor onze begraafplaatsen en de graven te eerbiedigen. Het zal dan ook begrijpen dat de politie opdracht is gegeven op te treden in geval van overtredingen.**



## Maak kennis met buurtplatform Hoplr

Begin van dit jaar werd Hoplr gelanceerd in Wervik, Geluwe en Kruiseke. Al heel wat inwoners vonden de weg naar dit buurtplatform. Maar zoals bij vele zaken geldt: hoe meer zielen, hoe meer vreugd. Dus ben je nog niet geregistreerd? Maak er zeker werk van!

### Wat is Hoplr?

Hoplr is een privaat sociaal netwerk voor buurten in België en Nederland. Hoplr focust zich op sociale interactie tussen inwoners en het engagement in de buurt. In tegenstelling tot Facebook is het platform beter afgeschermd, en ligt het azijngehalte ook opmerkelijk lager. Hoplr is bovendien ook gratis.

### Waarvoor kan ik Hoplr gebruiken?

Hoplr kan voor heel wat verschillende zaken gebruikt worden. Buren kunnen spullen of diensten uitwisselen, babysitters zoeken, initiatieven lanceren, meldingen doen en activiteiten in de buurtkalender plaatsen. Hoplr biedt ook de mogelijkheid om bevestigingen te maken of ideeën te lanceren in een groep.

### Hoe kan ik mij registreren op Hoplr?

Registreren op Hoplr kan gratis via je thuisadres en buurtcode. Deze code kreeg je begin 2020 in je bus. Vind je ze niet meer terug? Geen probleem, zend een mailtje naar [communicatie@wervik.be](mailto:communicatie@wervik.be). Hoplr kan je gebruiken via [www.hoplr.com](http://www.hoplr.com) of door de app te downloaden in de appstore en playstore.

Alle info op [www.wervik.be/hoplr](http://www.wervik.be/hoplr)



### Waarvoor gebruikt stad Wervik Hoplr?

Ook onze stad tekende in op het buurtplatform. Zo konden wij al verschillende duurzame buurtinitiatieven lanceren op Hoplr. Die kan je als gebruiker mee opvolgen. Maar in de toekomst wordt Hoplr ook een extra kanaal om, naast website, Waarheen, bewonersbrieven en sociale media, buurten op de hoogte te houden van belangrijke wegenwerken.



### Modder op de weg!



In herfst en winter zijn landbouwers druk in de weer. Daardoor kan er tijdelijk wat modder of andere vuiligheid op de wegen liggen. Zowel aan landbouwers als bestuurders vragen we voorzichtigheid door de snelheid aan te passen. **Tijdelijk bevuilde weggedeeltes worden best gesignaleerd met borden 'MODDER'.** Ben je een Wervikse land- of tuinbouwer? Dan kan je bij onze stadsdiensten zo'n gevaarbord bekomen. Daarna moet het wegdek zo snel als mogelijk gereinigd worden. Van zodra alles terug proper is, worden deze borden terug weggenomen.



Een aantal van de activiteiten van De Kim, De Kier en het Vrouwen­centrum zullen wellicht niet doorgaan ten gevolge van Corona.

LDC DE KIM   
(Sint-Jorisstraat 3, Wervik)

**DI 17/10**  
**MANTELZORGCAPÉ**  
**Allabadinne**

Fysieke zorg voor jezelf als mantelzorger in LDC De Kim  
**WANNEER:** Om 14 uur  
**SPREKER:** Pascaline Bonnet, ergotherapeute

**WO 18 EN 25/11**  
**CURSUS**  
**WhatsApp (Android)**

Met de app WhatsApp op je smartphone kan je gemakkelijk met iedereen bellen, berichten sturen en zelf videogesprekken houden. Maak groepen aan, stuur foto's en filmpjes. In deze workshop leer je met deze app werken en ontdek je alle functies. Voor smartphones met Android besturingssysteem.  
**WANNEER:** Telkens van 14 tot 17 uur.  
**PRIJS:** 21 euro

**VR 27/11**  
**INFONAMIDDAG ONDER VOORBEHOUD**  
**Seniorenreis Pfalz**

Een organisatie van Vief  
Tijdens de info-namiddag kom je alles te weten over de seniorenreis naar Pfalz in 2021: tijdstip, programma, hoe je kan inschrijven, ...  
**WANNEER:** Om 14 uur.

**DE BEZOEKERSCLUB**

Vrijwilligers van De Bezoekersclub bezoeken alleenstaande 80-plussers uit Wervik en Geluwe. Ze maken met hen een praatje en bezorgen hen ook de Wervikse Plussersbrochure. Daarnaast signaleren de vrijwilligers de wensen en de noden van deze 80-plussers aan de lokale dienstencentra die op hun beurt een antwoord bieden.

Momenteel zijn 15 vrijwilligers geëngageerd in De Bezoekersclub. Zij komen 4x/jaar samen, onder leiding van de lokale dienstencentra, om hun ervaringen uit te wisselen. Volgend jaar viert De Bezoekersclub het 10-jarig bestaan! Misschien heb je interesse om bij deze enthousiaste groep vrijwilligers aan te sluiten? Neem dan zeker contact op met lokaal dienstencentrum De Kim (056 31 14 68) of lokaal dienstencentrum De Spie (056 95 29 50).

Met De Bezoekersclub willen we graag, naar aanleiding van de huidige corona-tijd, een nieuwe weg inslaan. 80-plussers hebben nu, méér dan ooit, nood aan sociaal contact, maar 'zomaar' op bezoek gaan, is helaas niet meer mogelijk. Vandaar zullen de vrijwilligers hen vanaf de maand november eerst opbellen om een telefonisch gesprek aan te gaan. Er wordt gepolst naar hoe het gaat in deze coronatijd, wat de mogelijke wensen en vragen zijn, waarmee kan worden geholpen, ... Na het telefoongesprek wordt beslist door de 80-plussers of een bezoek hierna ook effectief doorgaat of niet.

Aangezien de vrijwilligers niet alle 80-plussers telefonisch kunnen contacteren of dit pas mogelijk is op lange termijn, willen we graag ook een nieuw initiatief lanceren: H.E.T kaartje: Heb je Even Tijd voor mij. Dit kaartje werd ontworpen vanuit de werkgroep 'Isolement' van de Seniorenadviesraad, maar wordt in het kader van De Bezoekersclub samen gelanceerd. Deze kaartjes liggen ter beschikking in de lokale dienstencentra (of vraag daar gerust een kaartje aan) en worden via verschillende kanalen verspreid.

De Bezoekersclub is een organisatie van de lokale dienstencentra De Kim en De Spie en OCMW Wervik.



**BUURTHUIS DE KIER**

(Gosserieslaan 4, Wervik)



**DI 13 EN 27/11**  
**Taalcafé**

**WANNEER?** Van 17 tot 19 uur  
**WAT?** Oefen je Nederlands in groep op een leuke manier.  
**WIE?** Iedereen die de Nederlandse taal wil oefenen.  
**INSCHRIJVEN?** Niet nodig, kom gewoon langs!  
**CONTACT?** veronique.verhelst@ocmw-wervik.be of 056 95 21 15

**DI 17/11**  
**Bloemschikken**

Maken van stukje voor Allerheiligen 14 uur  
**INSCHRIJVEN:** vanaf dinsdag 20 oktober t.e.m. vrijdag 6 november 2020  
**MEEBRENGEN:** materiaal voor bloemschikken  
**PRIJS:** 8,50 euro  
**CORONAPROOF:** Er worden slechts 15 deelnemers toegelaten. Iedereen wordt aan een aparte tafel geplaatst, tenzij er aangetoond wordt dat mensen tot dezelfde bubbel behoren.

**WO 18/11**  
**Gezellig tafelen met ouders, kinderen, grootouders**

Voor inwoners Wervik, Geluwe, Kruiseke. Inschrijven kan via Steffi (Brugfiguur) of Rosemarie (in het buurthuis).  
**KOSTPRIJS:** 7 euro (volwassene), 4 euro (kind) OF 1 euro (Uitpas sociaal tarief)  
**NIUW IN 2020:** Ben je jarig in de maand november? Dan is de maaltijd voor jou GRATIS en krijg je nog een leuk geschenkje (enkel voor de deelnemende kinderen)!

**WOE 18/11**  
**KINDERACTIVITEIT**  
**Appelboom maken**

met proppen papier  
**WANNEER?** 14 uur

**MA 23/11**  
**Breiclub**

Lekker samen breien of haken in een gezellige sfeer.  
**WANNEER?** 14 uur  
**MEEBRENGEN:** brei, haakpennen en wol  
**PRIJS:** Gratis  
Iedereen welkom.

**DO 26/11**  
**HOBBY**  
**Schilderen met structuurpasta op doek**

Onder leiding van Marie-Françoise!  
**WANNEER?** 14 uur  
**PRIJS:** 2 euro  
**INSCHRIJVING:** max. 10 personen  
Coronaproof: Er worden 10 deelnemers toegelaten in plaats van 25. Iedereen wordt aan een aparte tafel geplaatst, tenzij er aangetoond wordt dat mensen tot dezelfde bubbel behoren.

**VROUWENCENTRUM**

(Duivenstraat 38, Wervik  
Dinsdag tot vrijdag: 9-12 en 13-17 uur)



**DO 5, 12, 19 EN 26/11**  
**Naaihoek**

**WANNEER?** 13.30 tot 15.30 uur  
**INSCHRIJVING:** t.e.m. 29/10, 5/11, 12/11 en 19/11. Groep van 7 personen maximum (7 naaimachines)  
**MEEBRENGEN:** schaar (om stof te knippen), lat 50 cm, potlood, lintmeter, kopspelden, naaiaalden en stof.  
**AANBOD:** tekenen van patronen, herstelwerk, maken van kinderkledij of volwassenenkledij (uit nieuwe stof of recyclage).  
**PRIJS:** 2 euro (+ eventuele materiaal­kosten)

**VR 13/11**  
**Verwennamiddag**

met koffie en taart. Maximaal 24 mensen in de cafetaria op hetzelfde tijdstip  
**WANNEER?** 13.30 uur

**VR 27/11**  
**Prijnskaarting**

**TE WINNEN:** smeerkaas  
**WANNEER?** 13.30 uur  
**PRIJS:** gratis

**WO 18/11**  
**Budgetvriendelijk koken**

**WANNEER?** 9 tot 11.30 uur  
Wil je graag iets bijleren? Er worden basisrecepten gemaakt samen met mensen die de stap willen zetten om te leren koken. Lijkt dit iets voor jou? Schrijf je zeker in!  
**INSCHRIJVING:** vanaf woensdag 14 oktober. Maximum 6 personen!  
**PRIJS:** 2,50 euro  
**INSCHRIJVING OF MEER INFO:** rosemarie.dewilde@ocmw-wervik.be  
056 95 26 31 of 0491 56 09 68



Alle activiteiten zijn onder voorbehoud.

## TOT EN MET 15/11 BUITENTENTONSTELLING

### '75 jaar Bevrijding Wervik'

76 jaar geleden werd Wervik bevrijd na ruim 4 jaar Duitse bezetting en kwam zo een einde aan de Tweede Wereldoorlog. Een jaar later werd dit uitgebreid gevierd met de Bevrijdingsfeesten. Met een kleine foto-expo in de tuin van het Nationaal Tabaksmuseum blikken we terug op de gebeurtenissen van toen.

Gratis te bezoeken.

## VR 13/11 MULTIMEDIAREPORTAGE

### Solar Bike Tour doorheen Azië

Met een zelfgemaakte fiets – uit bamboe en met solarpanelen – fietste globetrotter Grégory Lewyllie doorheen Azië. Een verhaal in woord en beeld.

De reisreportage is een mix van foto's en filmbeelden, gekruist met passende muziek. De beelden worden voorzien van live commentaar.

UUR: 20 uur

PLAATS: GC Forum, Speiestraat 16

PRIJS: leden: 4 euro / niet-leden: 4,50 euro



## ZA 21/11 Op stap met de bubbel: Letsathlon

Een leuke buitenactiviteit voor jou en jouw bubbel in de centrumstraten van Wervik.

LETS vertrekt vanuit de idee dat iedereen talenten heeft en die via diensten of goederen kan inzetten in een lokale groep. Dit "ruilen met burens" via een puntensysteem wordt uitgelegd tijdens de activiteit. Hapje en drankje worden voorzien, rekening houdend met de op dat moment van kracht zijnde covid-maatregelen. Iedereen welkom!



L E T S

START om 18 uur in het centrum van Wervik (meer info bij inschrijving)  
INSCHRIJVEN verplicht via [lets@wervik.be](mailto:lets@wervik.be)

KOSTPRIJS: volwassenen: €2  
kinderen onder de 12 jaar: €1  
MEER INFORMATIE OVER LETS? Surf naar [www.letsvlaanderen.be/ontdek-lets](http://www.letsvlaanderen.be/ontdek-lets) en ontdek ons op Facebook LETS#8940

## DI 24/11 VOORDRACHT 10 klimaatacties die werken

door Pieter Boussemaere  
LOCATIE: Bibliotheek Wervik  
TIJDSTIP: van 19.30 – 22 uur  
INKOM: 5 euro

Lijkt de klimaatverandering een ver-van-je-bed show, een wereldprobleem waar je zelf weinig vat op

hebt? Of zit je er wel mee in, maar weet je niet goed wat je zelf kunt ondernemen? Dan is deze lezing zeker aan te raden.

'Tien klimaatacties die werken' vertrekt van de naakte feiten. Vrij van ideologisch of politiek getouwtrek krijg je tien acties die wetenschappelijk onderbouwd zijn en echt werken. Het is een praktische lezing voor wie zijn steentje wil bijdragen en op zoek is naar doelgerichte oplossingen.

Pieter Boussemaere is docent geschiedenis en klimaat aan de Vives Hogeschool in Brugge en is al jaren een veelgevraagd spreker. In 2018 verscheen zijn recentste boek 'Tien klimaatacties die werken'.

INSCHRIJVEN via [bibliotheek@wervik.be](mailto:bibliotheek@wervik.be) of aan onze infobalie (056 95 24 00)

## ZA 28/11 Natuurpunt de Bron EN NATUURPUNT WERVIK

Inventarisatie grasland-paddenstoelen op het Duitse militaire begraafplaats in Menen en De Balokken in Wervik

In Menen vind je de grootste Duitse militaire begraafplaats in België, gelegen nabij een bos, vandaar de naam 'Menen Wald'. De Balokken is een 20 hectare groot park in Wervik. Rietvelden, graslanden, loofbomen en moerassige delen met houten loopsteigers wisselen er elkaar af.

WANNEER: 13 uur aan parking

WAAR: Duitse begraafplaats, Groenestraat, Menen.

ORG.: Paddenstoelenwerkgroep NP De Bron.

INFO: Ann Top, 0479 57 99 30, [ann.top@skynet.be](mailto:ann.top@skynet.be)



## Wandelen in Wervik

### ZO 8/11 BEGELEIDE HERFSTWANDELING Parkbegraafplaats

WANNEER? om 10 uur  
WAAR? Start aan het Nationaal Tabaksmuseum (Koestraat 63).

DUUR WANDELING: 1.30-2 uur

GIDS: Martine Desmarest

PRIJS: 4 euro (incl. kom soep)

VOORAF INSCHRIJVEN via [www.wervik.be/webshop](http://www.wervik.be/webshop) (klik op rubriek 'activiteiten') of aan de balie van de dienst Toerisme (Koestraat 63)

MEENEMEN: mondmasker

### WO 11/11 Wervik Wandelt 2020

STARTPLAATS: De Kier (Gosserieslaan 4). Opgelet: in De Kier is het mondmasker verplicht.

AFSTANDEN: 6 & 12 km

STARTUUR: tussen 9 en 15 uur (aankomst uiterlijk tegen 17 uur)

PRIJS: €1,50 (€1,10 voor leden wandelfederatie) + gratis versnapering zolang de voorraad strekt

INFO: Frans Malengier, 056 31 27 90

ORGANISATIE: Wervikse Wandelsportvereniging i.s.m. met de Sportdienst

### WO 11/11 BEGELEIDE WANDELING Wederopbouw in Wervik na WO I

*Herneming van de tocht die eerder al n.a.v. Open Monumentendag 2020 doorging.*

Tijdens een korte stadswandeling doorspekt met interessante weetjes, verhalen en uniek beeldmateriaal ontdek je hoe Wervik een nieuwe aanblik kreeg. We eindigen in de voormalige ijzerwinkel in de Nieuwstraat 39 (tot voor enkele jaren feestzaal 't Isermael). De nieuwe eigenaars Keizo en Els koesteren ambitieuze plannen: ze willen het modernistische pand van Hoste in zijn oorspronkelijke staat herstellen en er een ontmoetingsplaats van kunstenaars en ambachtsslui van maken (onder de noemer 'Atelier Ke'). Een kleine expo blikt terug op de geschiedenis van het baanbrekende ontwerp in betonskeletbouw dat dit jaar zijn 100ste verjaardag viert.

GIDS: Véronique Houzet (met dank aan Rudy Vandamme voor het unieke beeldmateriaal)

WANNEER? om 10 uur

WAAR? Vertrek aan de Sint-Medarduskerk

AFSTAND: ± 2 km (= 2,5 uur)

PRIJS: 5 euro (incl. drankje na afloop)

VOORAF INSCHRIJVEN is verplicht: via [www.wervik.be/webshop](http://www.wervik.be/webshop) (klik op de 'activiteiten') of aan de balie van de toeristische dienst (Koestraat 63). Het aantal deelnemers is beperkt!

MEEBRENGEN? mondmasker

DE SMAAK VAN Geluk

12-22 NOVEMBER 2020

Week van de Smaak

WWW.WEEKVANDESMAAK.BE

**ZO 22/11  
Culinaire wandeling met een vleugje nostalgie**

Geluk is van alle tijden en vind je in vele hoekjes en kantjes. In nostalgie schuilt vaak een belangrijke bodem voor geluk. Proef je van aloude klassieke recepten, dan borrelen ongetwijfeld mooie herinneringen op. Stap mee op deze wandeling over landelijke wegen. Onderweg ontdek je de kleine 'gelukskes' in het leven en proef je van lekkers uit oma en opa's tijd.

VERTREK aan B&B 't Spiegelhof (Vosstraat 2) om 14-14.30-15 uur

AFSTAND EN DUUR: 6 km (± 3 uur)

Je stapt met je 'bubbel' op eigen tempo binnen een tijdsschema.

PRIJS: 20 euro p.p. volw.  
10 euro p.p. kinderen < 12 jaar

VOORAF INSCHRIJVEN via [www.wervik.be/webshop](http://www.wervik.be/webshop) (klik op rubriek 'activiteiten') of aan de balie van de dienst Toerisme (Koestraat 63). Het aantal deelnemers is beperkt!

MEEBRENGEN? Mondmasker, fluo-hesje en een lichtje



## Humor Op Maandag AMELIE AELBRECHT

Amelie won in 2018 Humo's Comedy Cup. Sterke présence op het podium, gortdroog, geen franjes en to the point. Een vrouw zonder typische vrouwenmoppen. Kom dit zeker zien.

**WANNEER:** Maandag 30 november om 20 uur  
**WAAR:** GC Forum  
**PRIJS:** 10 euro

## Leisessies THE ROLLS

Ontstaan als een tribute-band voor dichter-schrijver Charles Bukowski spelen ze nu eigen composities met songteksten opgebouwd uit quotes en gedichten van Bukowski. Liedjes over schrijven, drinken, vrouwen, katten, de dood...

**WANNEER:** zondag 15 november 2020  
**WAAR:** Wijdomein Ravenstein  
**PRIJS:** 8 euro

## Avondvoorstelling DE CONTACTSPEURDER

Raf heeft sinds kort een nieuwe baan als contactspeurder. Hij moet mensen telefonisch benaderen om hun recente contacten op te vragen maar dit blijkt echter niet zo simpel te zijn. Een komische voorstelling rond een actueel thema.



**WANNEER:** Zaterdag 5 december om 16 uur  
**WAAR:** GC Forum  
**PRIJS:** 17 euro

### Tickets en info:

- via onze webshop: [www.wervik.be/webshop](http://www.wervik.be/webshop)
- 056 95 20 02
- [cultuur@wervik.be](mailto:cultuur@wervik.be)
- vrijetijdsbalie stadhuis



Alle activiteiten zijn onder voorbehoud.

## Cinéforum FROZEN 2

Na de gebeurtenissen uit 'Frozen' heeft er enige tijd vrede geherrscht in het koninkrijk Arendelle. Elsa, Anna, Kristoff en Olaf moeten vervolgens een nieuw avontuur aangaan.



**WANNEER:** Zondag 6 december om 14.30 uur  
**WAAR:** GC Forum  
**PRIJS:** 5 euro

## Cinéforum SUNSET

Boedapest 1913. De jonge Irisz Leiter gaat op zoek naar haar broer. Gaandeweg ontdekt ze duistere geheimen. Genomineerd voor Gouden Leeuw op filmfestival Venetië.

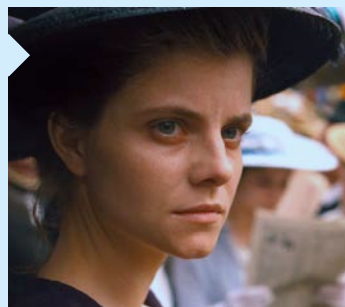

**WANNEER:** Vrijdag 27 november om 20 uur  
**WAAR:** GC Forum  
**PRIJS:** 5 euro

### OKRA GELUWE

- Wo 4, 11, 18, en 25/11. 14 uur, gemeentepark. **Petanque**
- Ma 9/11. 14 uur, De Gaper. **Crea-hobby**
- Di 10 en 24/11. 14 uur, De Gaper. **Kaarten**

### NEOS WERVIK

- Di 3 en 17/11. 14 uur, 't Portaal. **Kaartnamiddag**
- Di 10/11. **Bowlen**
- Di 24/11. 14.30 uur in 't Portaal. **Voordracht** door Manu Adriaens: "De waterski's van Pastoor Munte".

### OKRA KRUISEKE

- Wo 4 en 18/11. De Knippelaar. **Kaarten**
- Di 10/11. Houthem: **Boltra**

### DE KIERKAARTERS

Omwille van Corona zal de **maandelijkse kaarting** opnieuw plaatsvinden vanaf januari 2021 (onder voorbehoud).

# GRIEZELLEN OP HALLOWEEN

Het gemeentebestuur van Wervicq-Sud en de vereniging Wervicq'Even, bij monde van voorzitter Benjamin Brasseur, willen de banden met de inwoners van Wervik aanhalen.

Door de Coronacrisis kan het geplande **Halloweenevenement van 31 oktober niet doorgaan**. Schepen van Wervicq-Sud Sebastien Meerpoel licht toe: "We waren vorig jaar zeer aangenaam verrast door de grote belangstelling vanuit Wervik voor ons nieuw evenement, Halloween in het park Dalle-Dumont (ook gekend als Franse bos). Toch wilden we iets voorzien waarbij de Wervikanen niet 'uit hun kot moeten komen'".

Op zaterdag 31 oktober komt onder meer via de facebookpagina van Wervicq'Even een **quiz online**, waarbij de deelnemers snoepgoed en andere leuke dingen kunnen winnen. Om te antwoorden hebben jullie een week de tijd, en kan via die facebookpagina, of via [wervicqeven@outlook.fr](mailto:wervicqeven@outlook.fr).

HALLOWEEN

Parc du château Dalle-Dumont à Wervicq-Sud  
Entrée : Complexe de la Victoire.  
**SAMEDI 31 Octobre 17h00/22H00**

Het Halloweenevenement kan niet doorgaan. In de plaats is er een online-quiz

De quiz verloopt met filmpjes, die weliswaar in het Frans verlopen. Een vertaling in het Nederlands wordt voorzien. Antwoorden mag in het Nederlands, wel handig als jullie naam en adres vermelden voor wanneer jullie een prijs wensen te winnen.

De vragen worden ook verspreid via de [www.wervik.be](http://www.wervik.be) en [www.facebook.com/stadwervik](http://www.facebook.com/stadwervik)





## STUDENTEN BRENGEN HUISBEZOEKEN

Wervik gaat aan de slag met studenten van de hogeschool VIVES in de eerstelijnszorg om inwoners te ondersteunen

Wervik is een van de pioniers die de samenwerking met het LiveLab van de Hogeschool VIVES aanging en die het project dit academiejaar opnieuw ondersteunt. Het unieke project stuurt 80 interprofessionele studententeams in West-Vlaanderen op pad om in de eerstelijnszorg huisbezoeken te brengen aan inwoners van de stad of gemeente en te kijken waar ondersteuning noodzakelijk is.

Lien Deblaere, voorzitter van het Woon- en Zorgbedrijf Wervik, ziet het project als een meerwaarde voor de inwoners van Wervik. Zij getuigt zeer tevreden te zijn dat het Woon- en Zorgbedrijf Wervik kan meewerken aan de VIVES LiveLabs. Inwoners die zorg nodig hebben, en die nog thuis wonen, kunnen intekenen op dit project. Samen met een team van studenten gaan ze op zoek naar oplossingen om langer en in betere omstandigheden thuis te kunnen blijven wonen. Dit gebeurt in dialoog met de inwoner. Zo bouwt de inwoner mee aan zijn eigen zorgtraject. Dat studenten vanuit verschillende opleidingen hier rond samenwerken, maakt het extra boeiend. Zo komt men soms tot verrassende nieuwe inzichten. Niet alleen de inwoners varen hier wel bij. Het is ook goed om de studenten kennis te laten maken met het werkveld, waar samenwerken met verschillende disciplines steeds belangrijker wordt. De interdisciplinaire en holistische aanpak vindt Jurgen

**Het interdisciplinair samenwerken in de zorg is meer dan ooit noodzakelijk.**

Duyck, algemeen directeur woon- en zorgcentrum Mater Amabilis, een meerwaarde voor de inwoners van Wervik. "Samenwerking met scholen staat voor wzc Mater Amabilis reeds vele jaren hoog op de agenda. Heel wat stagiaires vanuit verschillende opleidingen komen dan ook jaarlijks, elk binnen hun eigen werkdomein, stage lopen bij

ons. Toen het LiveLab aan ons werd voorgesteld, waren we vanaf de eerste seconde enthousiast om hierin mee te stappen. Het interdisciplinair samenwerken in de zorg is meer dan ooit noodzakelijk. Tijdens de klassieke stages wordt dit interdisciplinaire te weinig benadrukt. LiveLab reikt hiervoor een perfecte oplossing aan. De studenten worden, onder begeleiding van experts uit het werkveld en VIVES-docenten, uit hun eigen vakdomein getrokken om zo de totaliteit van de persoon te zien. Op die manier leren ze dat ze niet alleen staan éénmaal ze in het werkveld terechtkomen en dat een persoon meer is dan die ene bril die hij of zij draagt. Een boeiende ontdekkingsstocht waar we met wzc Mater Amabilis met volle goesting onze schouders onder zetten."

"Dat het project veel kansen biedt voor alle betrokkenen is ondertussen al duidelijk", aldus Tony Claeys, coördinator van het LiveLab. De hogeschool VIVES kijkt dan ook uit naar deze samenwerking en de verdere uitbouw van het LiveLab project met de stad Wervik.

## Wie fleurt onze gemeente mee op?

### DE NOVEMBERUITDAGING VAN WERVIK WORDT WAKKER



Ga je voor de moeilijkere uitdaging in november?

De eerste challenge van burgerbeweging Wervik Wordt Wakker is niet onopgemerkt gebleven. Over heel Kruseke, Geluwe en Wervik doken bordjes van de Knikjesstraat op. Verschillende mensen gingen nog een stapje verder en namen ook de tweede uitdaging aan. Ze bakten koekjes om uit te delen aan iemand buiten hun vriendenkring.

In november lanceert Wervik Wordt Wakker de tweede challenge. Ze daagt alle inwoners uit om het straatbeeld groener en meteen ook gezelliger te maken. **Plaats één of meerdere bloembakken op de vensterbank, aan het balkon of voorgevel zichtbaar in het straatbeeld.** Jouw straat fleurt er onmiddellijk bij op.

Ga je voor de moeilijkere uitdaging? **Plant dan een boom!** Geen idee hoe je hieraan begint? Wervik Wordt Wakker helpt graag een handje. Je kan inschrijven voor een gratis fruitboom, die je in de tuin kan planten. Een foto van de geplante boom volstaat als tegenprestatie.



> Hou de FB-pagina in de gaten. Geen FB? Stuur dan een mailtje naar [wervik.wordt.wakker@gmail.com](mailto:wervik.wordt.wakker@gmail.com).

**"Knikjes verspreiden zich sneller dan het coronavirus in Wervik"**

Elke dag merken we nog nieuwe Knikjesstraten in de Wervikse straten op. Elk bordje doet een glimlach op ons gezicht toveren. Een wakkere Wervikaan merkte op dat het werkt.

Maak je vandaag een wandelingetje in Kruseke, Geluwe of Wervik en geef je een knikje naar een voorbijganger, dan krijg je er zeker één terug. Knikjes zijn bijzonder positief besmettelijk. Geef je een glimlach, dan krijg je een glimlach terug.



## PROVINCIE WEST-VLAANDEREN AANKONDIGING OPENBAAR ONDERZOEK OVER HET ONTWERP PROVINCIAAL RUIMTELIJK UITVOERINGSPLAN GEMENGD BEDRIJVENTERREIN MENEN-WERVIK

Op 24/09/2020 heeft de provincieraad van West-Vlaanderen een besluit genomen waarin ze het provinciaal ruimtelijk uitvoeringsplan (PRUP) Gemengd Bedrijventerrein Menen-Wervik voorlopig heeft vastgesteld.

In uitvoering van dit besluit en overeenkomstig de Vlaamse Codex Ruimtelijke Ordening, in casu artikel 2.2.10, onderwerpt de deputatie van de provincie West-Vlaanderen dit ontwerp PRUP aan een openbaar onderzoek dat loopt van 12/10/2020 tot en met 11/12/2020.

Het PRUP Gemengd Bedrijventerrein Menen-Wervik is raadpleegbaar op <https://www.west-vlaanderen.be/ruimtelijke-planning/rups/rup-bedrijventerrein-menen-wervik> en ligt ter inzage op het provinciehuis Boeverbos, dienst Ruimtelijke Planning – lokaal 3.01, Koning Leopold III-laan 41, 8200 Sint-Andries.

Het plan ligt ook ter inzage op het stadhuis van de steden Menen en Wervik.

Als je bij dit plan adviezen, bezwaren of opmerkingen wil formuleren, dan moet je die per brief verzenden aan de voorzitter van de Provinciale Commissie voor Ruimtelijke Ordening, p/a provinciehuis Boeverbos - lokaal 3.01, Koning Leopold III-laan 41, 8200 Sint-Andries of digitaal naar [procoro@west-vlaanderen.be](mailto:procoro@west-vlaanderen.be), uiterlijk op 11/12/2020. Je kan dit ook afgeven tegen ontvangstbewijs uiterlijk op 11/12/2020 bij deze commissie of op het stadhuis van steden Menen en Wervik.

Over dit plan wordt een infomoment gehouden op 11 november in het wijkcentrum 'De Koekuit' in Menen. Op dit infomoment kunnen vragen gesteld worden aan vertegenwoordigers van de provincie West-Vlaanderen. Om dit infomoment veilig te laten verlopen i.v.m. COVID-19 wordt een toelichting gegeven voor een kleine groep. Er worden meerdere groepen voorzien in de namiddag en avond. Tussen de groepen door worden de stoelen ontsmet.

Inschrijven kan vanaf 19 oktober op de website van de provincie West-Vlaanderen of telefonisch op 050 40 35 33.



## GEBUIK JE WERVIKBON

In het voorjaar kon je onze lokale handel steunen met de aankoop van Wervikbonnen. Dat deden jullie massaal en daarvoor nogmaals onze oprechte dank. Deze bonnen kan je vanaf 1 september 2020 gebruiken tot eind februari 2021. Geniet er alvast van!

## STEM EN STOEF MET JE LOKALE WINKELIER

Begin dit jaar werd een wedstrijd georganiseerd rond 'Word het gezicht van de ik koop lokaal'-actie. Handelaars konden zich inschrijven tot eind oktober 2019. Dan heeft het publiek kunnen stemmen. Er namen 7 handelaars deel uit Wervik, Geluwe en Kruiseke. **Nova Motor** won voor Wervik en mag zich de 'ik koop lokaal-ambassadeur' van onze stad noemen voor 1 jaar.



Alarmfase 4 ging in op maandag 19 oktober 2020:

## STRENGERE REGELS

De epidemiologische toestand is zorgwekkend, waarbij het volledige land zich op basis van de COVID-19 barometer op alarmniveau 4 bevindt (zeer hoge alertheid).

De druk op de ziekenhuizen en op de continuïteit van de niet-COVID-19 zorg neemt toe. Sommige ziekenhuizen kampen met personeelsuitval. Ook is er een verhoogde druk op de eerstelijnszorg, met name de huisartsengeneeskunde.

Om te vermijden dat ziekenhuizen in de problemen komen, scholen moeten sluiten, de economie stilvalt en al teveel mensen zouden vereenzamen door een algehele lockdown werden de volgende maatregelen goedgekeurd via Ministerieel Besluit van 18 oktober 2020.

- **Knuffelcontacten** (nauwe contacten) worden beperkt tot maximum 1 persoon.
- **Privésamenkomsten** worden beperkt tot 4 dezelfde personen per twee weken.
- **Samenscholingen op openbaar domein** worden beperkt tot maximaal 4 personen.
- **Telewerk** wordt de regel, voor functies die zich ertoe lenen met respect voor de continuïteit van de bedrijfsvoering, activiteiten en dienstverlening.
- **Markten en kleine kermis** blijven open, maar het nuttigen van drank en voeding wordt verboden. Rommelmarkten, brocantes en kleine kerstmarkten zijn verboden.
- **Cafés en restaurants** worden gesloten. Dit geldt voor een periode van vier weken, en wordt geëvalueerd na twee weken. Afhalen van maaltijden blijft mogelijk tot 22 uur.
- **Logiesvormen, zoals hotels**, mogen openblijven, met inbegrip van de restauratie voor hun gasten,

evenwel beperkt tot deze gasten. De grootkeukens voor verblijf, school-, leef- en werkgemeenschappen mogen eveneens openblijven.

- **Recepties en banketten** verzorgd door een professionele catering/traiteur onderneming zijn verboden, behalve in hotels voor de verblijvende gasten en kof-fietafel bij uitvaarten (maximum 40 personen).
- **Nachtwinkels** moeten sluiten om 22 uur. Er is een verbod op alcoholverkoop vanaf 20.00 uur (met inbegrip van verkoop van alcohol in automaten).
- Verbod om zich op de openbare ruimte te begeven **tussen 24 uur en 5 uur**, behalve voor essentiële, niet-uitstelbare verplaatsingen, zoals onder meer dringende medische redenen, professionele verplaatsingen en woon-werkverkeer.
- **Voor indoor activiteiten** blijven de bestaande protocollen gelden tot aan evaluatie op 23 oktober. Er komt een verbod op de verkoop van drank en voeding.
- **Sportwedstrijden**: compartimenten worden gehalveerd van 400 naar 200 toeschouwers (professioneel) of enkel met leden van hetzelfde huishouden (amateurs). Kantines en drankgelegenheden worden gesloten.

De federale regering en de deelstaten regering zullen alles op alles zetten om iedereen die economisch getroffen wordt, maximaal te steunen. Zo zal de federale regering het overbruggingsrecht voor zelfstandigen die moeten sluiten, verdubbelen. Bestaande steunmaatregelen zullen worden verlengd. Er komt ook een vrijstelling van RSZ.





Bij Huis van het Kind Wervik kan je terecht met al jouw vragen die te maken hebben met het opgroeien en opvoeden van jouw kinderen! Je vindt er alles wat je wil weten over vrijetijds mogelijkheden voor jouw kinderen, onderwijs, kinderopvang, ...

> Contact via [huisvanhetkind@wervik.be](mailto:huisvanhetkind@wervik.be) of 056 95 24 21

**Huis van het Kind is geen fysieke plaats, maar een verzamelnaam voor alle organisaties die er zijn voor gezinnen, kinderen en jongeren!**

**We willen hier dan ook elke maand een partner van Huis van het Kind Wervik in de kijker plaatsen. In deze Waarheen maken jullie kennis met IBO Sloeber!**

## IBO SLOEBER

**Sloeber is een Initiatief voor Buitenschoolse Kinderopvang.**

De buitenschoolse kinderopvang wordt georganiseerd:

- vóór de schooluren (vanaf 6.30 uur tot het begin van de lessen)
- na de schooluren (vanaf het einde van de schooltijd tot 19 uur)
- op woensdagnamiddag (vanaf het einde van de schooltijd tot 19 uur)
- op schoolvrije dagen en schoolvakantiedagen (doorlopend van 6.30 uur tot 19 uur).

Gebruik maken van de opvang is mogelijk voor:

- alle kinderen in het kleuter- of basisonderwijs van Wervik, Geluwe of Kruikeke
- en/of ouders die werken in Wervik, Geluwe of Kruikeke
- en/of ouders die wonen in Wervik, Geluwe of Kruikeke

Wij zijn erkend en gesubsidieerd door kind & gezin. Kinderen kunnen bij ons opgevangen worden nadat er een dossier wordt opgemaakt.

Ouders kunnen de gewenste opvang zelf reserveren met behulp van I-school, het online reservatiesysteem.

IBO Sloeber is gelokaliseerd op drie locaties:

- IBO Sloeber Kruikeke: Hoogland 20
- IBO Sloeber Wervik: Akademiestraat 1
- IBO Sloeber Geluwe: Jeruzalemstraat 16B

Wij gaan uit van een kindgerichte visie, waarbij we de kinderen een veilige omgeving bieden waar ze zich goed voelen en waar ze een leuke tijd kunnen beleven. De begeleiding zorgt hierbij ook voor de nodige duidelijkheid en voorspelbaarheid zodat ieder kind zich naar gelang zijn of haar eigen ritme kan ontwikkelen. Kinderen met een zorgvraag krijgen uiteraard aangepaste ondersteuning.

Elke Sloebervestiging heeft een vast team van begeleidsters die dagelijks instaan om kwaliteitsvolle opvang aan te bieden.

> CONTACTGEGEVENS

- **Je kan ons dagelijks telefonisch of via mail bereiken. Je bent uiteraard steeds welkom, de burelen zijn vrij toegankelijk.**
- **Coördinator Emma Vilain – 056 95 26 50 [emma.vilain@wervik.be](mailto:emma.vilain@wervik.be)**
- **Administratief & pedagogisch medewerkster Ine Lescornez – 056 95 26 54 [ine.lescornez@wervik.be](mailto:ine.lescornez@wervik.be)**

**Buurthuis De Kier, Gosserieslaan 4, Wervik**  
**Administratie aanwezig van 8.30-12 uur & 13-16.30 uur**  
**Inschrijvingen op afspraak**



> MEER INFO: [www.wervik.be/ocmw-wervik/buitenschoolse-kinderopvang-sloeber](http://www.wervik.be/ocmw-wervik/buitenschoolse-kinderopvang-sloeber)



Sloeber Wervik

Sloeber Geluwe (links) en Sloeber Kruikeke (rechts)



## MAG IK EEN CENTJE?

**Gratis ouderbijeenkomst over omgaan met zakgeld, georganiseerd door Osio.**

**WANNEER?** Dinsdag 1 december van 14 tot 15.30 uur

**WAAR?** Buurthuis De Kier, Gosserieslaan 4, Wervik

**INSCHRIJVEN OF MEER INFO:**

[rosemarie.dewilde@ocmw-wervik.be](mailto:rosemarie.dewilde@ocmw-wervik.be),  
056 95 26 31 of 0491 56 09 68



 *Help jij de muis om tot aan de kaas te raken?*



Stuur ook een foto van jouw tekening of knutselwerkje naar [huisvanhetkind@wervik.be](mailto:huisvanhetkind@wervik.be) en misschien zie je hier volgende keer jouw eigen kunstwerk verschijnen!

Burgemeester Casier trok de winnaars tijdens de zitting van het schepencollege op 12 oktober.



**ZOMER VAN DE KORTE KETEN**  
**And the winner is ...**

Afgelopen zomermaanden kon je deelnemen aan de tombola-actie en de fietszoektocht in het kader van de Zomer van de Korte Keten. Met beide initiatieven werd het gevarieerde korte keten aanbod in onze stad in de kijker gezet. Dank aan de talrijke deelnemers en handelaars die mee hun schouders staken onder deze actie!

**Winnaars tombola-actie:** Rik Delanote, Lien Delbeke, Johnny Desmarey, Kristof Van Royen en Rita Verbeke (alle uit Wervik/Geluwe) en Marie-Lise Gevers (Wijtschate)

winnen elk een pakket hoeveproducten t.w.v. € 50

**Winnaars fietszoektocht:**

- Fedra Deneut (Menen) wint een restobon t.w.v. € 80 bij Oud Stadhuis (Geluwe)
- Michel Breyne (Wervik) wint een restobon t.w.v. € 50 bij De Waterkant (Wervik)
- Freya Deneut (Gullegem) wint een restobon t.w.v. € 30 bij De Waterkant (Wervik)



**IN OPENBAAR ONDERZOEK**  
**Stroomgebiedbeheerplannen voor Schelde en Maas 2022-2027**

Van 15 september 2020 t.e.m. 14 maart 2021 kan je je mening geven over de ontwerpen van stroomgebiedbeheerplannen voor Schelde en Maas 2022-2027.

Je kan de documenten nalezen op [www.volvanwater.be](http://www.volvanwater.be) en jouw mening en suggesties geven via een inspraakformulier. Ten laatste op 22 december 2021 zal de Vlaamse Regering de stroomgebiedbeheerplannen 2022-2027 voor Schelde en Maas en het bijhorende maatregelenprogramma vaststellen. De plannen zullen maatregelen en acties bevatten voor een verbetering van het grond- en oppervlaktewater en voor de bescherming tegen overstromingen en droogte.

**Ligt jouw tuin in jachtgebied?**

Op de website [www.geopunt.be](http://www.geopunt.be) kan je nagaan of jouw eigendom ingekleurd staat als jachtgebied. Klik in de rechterkolom op natuur en milieu (tabblad kaarten en plaatsen), vervolgens op jacht en daarna op jachtterreinen. De jachtterreinen zijn groen ingekleurd.

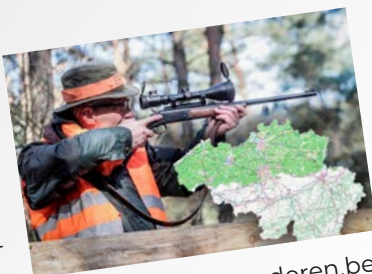

Indien je wenst dat je eigendom wordt geschrapd als jachtgebied kan dat schriftelijk bij de Vlaamse Dienst van de gouverneur West-Vlaanderen, Burg 3 te 8000 Brugge of via email: [jacht.west-vlaanderen@vlaanderen.be](mailto:jacht.west-vlaanderen@vlaanderen.be). Het document 'aanvraag tot wijziging van een jachtplan' vind je terug op [www.vlaanderen.be/](http://www.vlaanderen.be/) een-jachtplan-bekijken-of-aanpassen of kan je ophalen bij de dienst leefomgeving. Je dient voor elk perceel een eigendomsakte of een aanslagbiljet van de onroerende voorheffing mee te sturen. Ook als eigenaar kan je het initiatief nemen om je eigendom te laten opnemen als jachtgebied. De opname van nieuwe eigendommen in een jachtplan kan vanaf vandaag enkel mits schriftelijke toestemming van de eigenaar. Als je eigendom op dit moment niet werd opgenomen in een jachtplan, hoef je je dus geen zorgen te maken dat dit zonder jouw medeweten zou gebeuren.

Onze stadsdiensten en bibliotheken zijn gesloten op 2 en 11 november.

**STADHUIS - ONTHAAL**

Maandag	8.30 - 12 uur	13.30 - 16.30 uur
Dinsdag	8.30 - 12 uur	13.30 - 18.30 uur
Woensdag	8.30 - 12 uur	13.30 - 16.30 uur
Donderdag	8.30 - 12 uur	13.30 - 16.30 uur
Vrijdag	8.30 - 12 uur	
Zaterdag*	9 - 12 uur	(*enkel 7 november)

> [www.wervik.be](http://www.wervik.be), [info@wervik.be](mailto:info@wervik.be)  
[www.facebook.com/stadWervik](https://www.facebook.com/stadWervik)

**STADHUIS - DIENSTEN (op afspraak)**

Maandag	9 - 12 uur
Dinsdag	9 - 12 uur en 15 - 18.30 uur
Woensdag	9 - 12 uur
Donderdag	9 - 12 uur
Vrijdag	9 - 12 uur
Zaterdag*	9 - 12 uur (*7 november, alleen dienst Burgerzaken en op afspraak)

Onthaal en snelbalie zijn vrij te bezoeken binnen de openingsuren. Voor bezoeken aan de diensten maak je een afspraak via [www.wervik.be/afspraak-maken](http://www.wervik.be/afspraak-maken) of bel de dienst.

• Burgerzaken:	056 952 001
• Vrije Tijd:	056 952 002
• Openbaar Domein:	056 952 003
• Bouwen - Milieu - Wonen:	056 952 004
• Secretariaat - Personeel:	056 952 005
• Financiële dienst:	056 952 006
• Algemeen nummer:	056 952 000

Het OCMW is bereikbaar op het nummer 056 95 26 00.

Stadhuis (onthaal en snelbalie + burgerzaken) zijn open op zaterdag 7 november van 9 tot 12 uur. Let op: voor dienst burgerzaken wel enkel open op afspraak.

**PENSIOENDIENST**

Bereikbaar op het nummer 056 95 26 11. Elke werkdag op afspraak.

**CALLCENTER WOON- EN ZORGBEDRIJF WERVIK: 056 30 02 00**

Maandag t.e.m. vrijdag: 8 - 20 uur  
Zaterdag: 8 - 12 uur en 12.30 - 16.30 uur

**ZWEMBAD TER LEIE**

Op reservatie via [www.wervik.be/zwembad](http://www.wervik.be/zwembad)

	Schooljaar	Herfstvakantie*
Maandag	gesloten	gesloten
Dinsdag	12-13 uur 17-18 uur 18.45-19.45 uur	13-14 uur 14.45-15.45 uur 17-18 uur 18.45-19.45 uur
Woensdag	13-14 uur 14.45-15.45 uur 17-18 uur 18.45-19.45 uur	13-14 uur 14.45-15.45 uur 17-18 uur 18.45-19.45 uur
Donderdag	12-13 uur 17-18 uur 18.45-19.45 uur	13-14 uur 14.45-15.45 uur 17-18 uur 18.45-19.45 uur
Vrijdag	17-18 uur 18.45-19.45 uur	13-14 uur 14.45-15.45 uur 17-18 uur 18.45-19.45 uur
Zaterdag	14-15 uur 15.45-16.45 uur	14-15 uur 15.45-16.45 uur
Zondag	9-10 uur 10.45-11.45 uur	9-10 uur 10.45-11.45 uur

\*Zondag 1 november gesloten  
Geen middagzwemmen tijdens de herfstvakantie.  
Tijdens de herfstvakantie worden er in de namiddag ook 4 gezinsbubbels toegelaten om recreatief te spelen in het klein bad. Een gezinsbubbel bestaat uit één of beide ouders met kinderen < 8 jaar. Bij voorkeur eigen spelmateriaal meebrengen.  
Het groot bad is enkel bestemd voor baantjeszwemmen, ook in de namiddag tijdens de herfstvakantie.

**BIBLIOTHEKEN**

	Wervik	Geluwe
Maandag	15 - 19 uur	
Dinsdag	14 - 17 uur	
Woensdag	14 - 19 uur	14 - 19 uur
Donderdag	15 - 19 uur	
Vrijdag	9 - 12 uur	16 - 19 uur
Zaterdag	10 - 12 uur	10 - 12 uur

**DIENST TOERISME & TABAKSMUSEUM**

Laagseizoensovername: van 16 november t.e.m. 31 maart 2021 (\*) gelden volgende openingsuren:  
Dinsdag t.e.m. vrijdag: 10 - 12 uur en 14 - 17 uur  
Zaterdag, zondag en maandag: gesloten  
(\*) Het museum sluit zijn deuren tussen 1 december en 31 januari. Groepen blijven in die periode evenwel welkom op afspraak (niet in de kerstvakantie)

## IN BEELD



Athleoo stak de handen uit de mouwen voor een propere buurt en werd daarvoor beloond. **#moomakers**



Ook KSK Geluwe en De Bekebolle ontvingen een mooi bedrag. **#moomakers**



De laureaten van **Proper Wervik**



Wervik voert de strijd tegen **sigarettenpeuken**



De laureaten van de **bebloemingswedstrijd**.